

# PROGRAM ȘTIINȚIFIC / *SCIENTIFIC PROGRAM*



Al XXVI-lea  
**CONGRES  
NAȚIONAL DE  
ENDOCRINOLOGIE**

[www.congres-endocrinologie.ro](http://www.congres-endocrinologie.ro)

**SIBIU**  
27-30 iunie 2018

HOTEL RAMADA

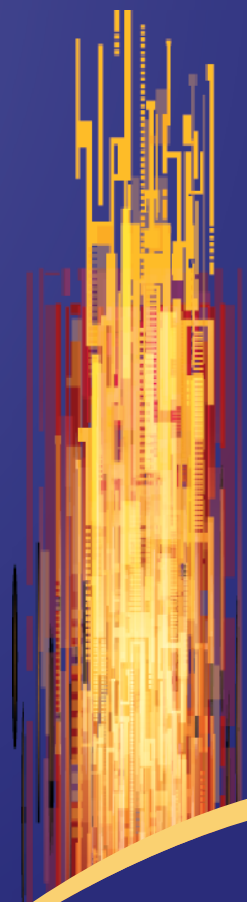

## Legendă culori / Legend of colors

- Sesiune științifică/ *Scientific session*
- Sesiune plenară/ *Plenary*
- Simpozion de firmă / *Industry symposia*
- Sesiune comunicări orale/ *Session of oral presentations*



**Miercuri, 27 iunie 2018/  
Wednesday, June 27<sup>th</sup> 2018**

SALA ATLASS/ ATLASS HALL

### Curs precongres „Zilele Zbranca”- ALTFEL / A DIFFERENT Precongress „Zilele Zbranca” course

08:30-09:15	Patologia endocrino-pediatică/ <i>Pediatric endocrine disorders</i> - <b>Ionela Pașcanu</b> (Târgu Mureș)
09:15-10:00	Patologia hipofizară: provocări diagnostice și terapeutice / <i>Pituitary disorders: diagnostic and therapeutic challenges</i> - <b>Carmen Georgescu</b> (Cluj-Napoca), Cristina Alina Silaghi
10:00-10:45	Boala Autoimună Tiroidiană (forme clinice particulare, asociate cu alte imunopatii și sarcinii)/ <i>Thyroid autoimmune disease (particular clinical forms associated with other immunopathies and pregnancy)</i> - <b>Ioana Zosin</b> (Timișoara)
10:45-11:15	Pauză/ <i>Break</i>
11:15-12:00	Un nodul tiroidian "altfel"/ <i>A "different" thyroid nodule</i> - <b>Corin Badiu</b> (București)
12:00-12:45	Suprarenala - o sursă continuă de surprize/ <i>Adrenal - a continuous source of surprises</i> - <b>Diana Păun</b> (București)
12:45-13:45	Pauză/ <i>Break</i>
13:45-14:30	Indicații versus contraindicații în tratamentul bolilor metabolismului osos/ <i>Pros and cons in the treatment of metabolic bone diseases</i> - <b>Carmen Barbu</b> (București)
14:30-15:15	Tumori neuroendocrine, o provocare diagnostică și terapeutică/ <i>Neuroendocrine tumors: a diagnostic and therapeutic challenge</i> - <b>Simona Fica</b> (București)
15:15-16:00	Patologia gonadică - de la DSD la PCOS/ <i>Gonadal pathology - from DSD to PCOS</i> - <b>Cristina Preda</b> (Iași), Voichița Mogoș
16:30-17:00	Pauză de cafea/ <i>Coffee break</i>
17:00-17:30	<b>DESCHIDEREA CONGRESULUI / OPENING CEREMONY</b>
17:30-18:00	<b>SESIUNE PLENARĂ 1 / PLENARY 1</b> <b>Moderator/ Chairperson: Cătălina Poiană</b> (București)  <i>The Pituitary – no longer the waste pipe of the brain</i> <b>John Wass</b> (Oxford)
18:00-18:30	<b>SESIUNE SUSȚINUTĂ PRINTR-UN GRANT EDUCAȚIONAL NERESTRICTIV DE PFIZER/ UNRESTRICTED EDUCATIONAL GRANT FROM PFIZER</b> Tratamentul cu GH dincolo de creșterea liniară / <i>GH treatment, beyond linear growth</i> <b>Moderator/Chairperson: Corin Badiu</b> (București)  Beneficiile terapiei cu GH în sindromul Prader-Willi / <i>Benefits of GH therapy for Prader-Willi Syndrome</i> - <b>Simona Fica</b> (București)  Dincolo de creștere: Tratamentul cu hormon somatotrop în perioada de tranziție / <i>Beyond growth: Growth hormone therapy during transition</i> - <b>Carmen Georgescu</b> (Cluj-Napoca)
18:45	<b>Cocktail de bun venit/ Welcome cocktail</b> – Restaurant Atrium, Ramada Hotel



**Joi, 28 iunie 2018 /**  
**Thursday, June 28<sup>th</sup> 2018**

08:30-09:00

**SESIUNE SUSȚINUTĂ PRINTR-UN GRANT EDUCAȚIONAL NERESTRICTIV DE LILLY/  
UNRESTRICTED EDUCATIONAL GRANT FROM LILLY**

Tratamentul osteoanabolic în 2018 - noi perspective/ *Osteoanabolic treatment in 2018 - new perspectives*

**Moderator/ Chairperson: Carmen Barbu** (București)

**SALA ATLASS/ ATLASS HALL**

Tratamentul osteoanabolic în 2018 - experiența din Italia/ *Osteoanabolic treatment in 2018 - experience from Italy*

**Nicola Napoli** (Roma)

09:00-09:30

**SESIUNE PLENARĂ 2/ PLENARY 2**

**Moderator/ Chairperson: Dumitru Brănișteanu** (Iași)

**SALA ATLASS/ ATLASS HALL**

Epidemiologia osteoporozei și a fracturilor în Europa Centrală și de Est: Ce știm și ce trebuie să știm / *Epidemiology of osteoporosis and fractures in Central and Eastern Europe: What we know and what we need to know*

**Olga Lesnyak** (Sankt Petersburg)

09:30-10:30

**SESIUNE ȘTIINȚIFICĂ 1 / SCIENTIFIC SESSION 1**

Endocrinologie și Oncologie - Crosstalk în practica clinică / *Endocrinology and Oncology - Crosstalk in Clinical Practice*

**Moderatori/ Chairpersons: Simona Fica** (București), **Ioana Zosin** (Timișoara)

**SALA ATLASS/ ATLASS HALL**

Funcția gonadală și posibilitățile curente de conservare a fertilității la pacientele tinere bolnave de cancer/ *Gonadal Function and The Current Possibilities for Fertility Preservation in Young Female Patients Facing Cancer*

**Simona Fica** (București)

Consecințele hormonale de deprivare asupra masei osoase la pacienții cu cancer de prostată/ *Hormonal Deprivation Consequences on Bone Mass in Prostate Cancer Patients*

**Carmen Barbu** (București)

Inhibitori imuni ai punctelor de control: revizuirea și gestionarea evenimentelor adverse endocrine / *Immune Checkpoint Inhibitors: Review and Management of Endocrine Adverse Events*

**Sorina Martin** (București)

09:30-10:30

**SESIUNE ȘTIINȚIFICĂ 2 / SCIENTIFIC SESSION 2**

Obezitatea la copil - Abordare multidisciplinară/ *Child Obesity - Multidisciplinary Approach*

**Moderatori/ Chairpersons: Ionela Pașcanu** (Târgu Mureș), **Eduard Circo** (Constanța)

**SALA HERA/ HERA HALL**

Obezitatea pediatrică - punctul de vedere al endocrinologului / *Pediatric obesity - the endocrinologist's perspective*

**Ionela Pașcanu** (Târgu Mureș), **Raluca Pop**

Diabetitate - Implicații diagnostice și terapeutice la copii și adolescenți / *Diabetes in youth - Diagnostic and therapeutic insights*

**Anca Cerghizan** (Cluj-Napoca)

Steatoza hepatică și obezitatea la copii / *Hepatic steatosis and obesity in children*

**Cristina Oana Mărginean** (Târgu Mureș), **Lorena Elena Meliț**

10:30-11:00

Pauză de cafea/ *Coffee break*

11:00-12:00	<p><b>SESIUNE ȘTIINȚIFICĂ 3 / SCIENTIFIC SESSION 3</b>  Patologia hipofizară - de la gene la clinică/ <i>Pituitary pathology - from genes to clinics</i>  <b>Moderatori/ Chairpersons: Carmen Georgescu</b> (Cluj-Napoca), <b>Cristina Preda</b> (Iași)</p> <p><b>SALA ATLASS/ ATLASS HALL</b></p> <p>Factorul de creștere de tip insulenic -1 în populația română adultă sănătoasă/ <i>Serum insulin-like growth factor-1 in Romanian healthy adult population</i>  <b>Dan Niculescu</b> (București), Ramona Dobre, Andra Caragheorghopol, Nicoleta Popescu, Ionela Pașcanu, Cătălina Poiană</p> <p>Expresia Sox 2 în adenoamele hipofizare/SOX2 expression in human pituitary adenomas  <b>Cristina Căpățînă</b> (București), A. Cîmpean, M. Raica, Mihail Coculescu, Cătălina Poiană</p> <p>Nodulii tiroidieni și cancerul tiroidian în acromegalie / <i>Thyroid nodules and thyroid cancer in acromegaly</i>  <b>Raluca Trifănescu</b> (București), Andreea Șerban, Simona Găloiu, Dan Niculescu, Cristina Căpățînă, Ionela Baci, Șerban Radian, Alexandru Morea, Mariana Purice, Andrei Goldstein, Cătălina Poiană</p>
11:00-12:00	<p><b>SESIUNE ȘTIINȚIFICĂ 4 / SCIENTIFIC SESSION 4</b>  Endocrinologie oncologică / <i>Oncologic endocrinology</i>  <b>Moderatori/ Chairpersons: Ileana Duncea</b> (Cluj-Napoca), <b>Diana Păun</b> (București)</p> <p><b>SALA HERA/ HERA HALL</b></p> <p>Managementul endocrinopatiilor secundare tratamentului oncologic cu inhibitori checkpoint/  <i>Management of endocrinopathies secondary to oncological treatment with checkpoint inhibitors</i>  <b>Ileana Duncea</b> (Cluj-Napoca)</p> <p>Vitamina D în chimioprevenția și chimioteramentul cancerului / <i>Vitamin D in chemoprevention and chemotherapy of cancer</i>  <b>Ioana Ilie</b> (Cluj-Napoca), Carmen Georgescu</p> <p>Sindroame de neoplazie endocrină multiplă – o abordare genetică/ <i>Multiple endocrine neoplasia syndromes - a genetic approach</i>  <b>Diana Loreta Păun</b> (București), Andrei Mureșan, Ionela Baci, Elena Braha, Adina Dragomir, Rodica Petriș, Simona Jercălău, Daniel Grigorie, Cristina Ghervan, Carmen Georgescu, Ioana Ilie, Victoria Creț, Ioana Milos, Sarolta Plăcintă, Corina Pop Radu, Corina Găleşanu, Mara Laura Carsote, Claudiu Tupea, Iuliana Gherlan, Monica Gheorghiu, Ruxandra Dobrescu, Mara Băetu, Dana Manda, Cătălina Poiană, Corin Badiu, Șerban Radian</p>
12:00-13:00	<p><b>SESIUNE SUSȚINUTĂ DE NOVARTIS/ SESSION WITH NOVARTIS SUPPORT</b>  Acromegalia: de la diagnostic la practica clinică/ <i>Acromegaly: from diagnosis to clinical practice</i></p> <p><b>SALA ATLASS/ ATLASS HALL</b></p> <p>Elaborarea algoritmului de tratament în acromegalie/ <i>The evolving treatment algorithm in acromegaly</i>  <b>Maria Fleșeriu</b> (Portland)</p> <p>Provocări în managementul acromegaliei/ <i>Challenges in acromegaly management</i>  <b>Cătălina Poiană</b> (București)</p>
13:00-14:00	<p>Pauză de prânz / <i>Lunch break</i> (Vizionare postere/ <i>Poster exhibition</i>)</p>

14:00-15:00

**SESIUNE DE COMUNICĂRI ORALE 1 / SESSION OF ORAL PRESENTATIONS 1**

**Moderatori/ Chairpersons:** Șerban Radian (București), Maria-Christina Ungureanu (Iași)

**SALA ATLASS/ ATLASS HALL**

Densitatea minerală osoasă se corelează cu markerii turnover-ului osos în boala cronică de rinichi în stadiu final/ *Bone mineral density is correlated with bone turnover markers in end stage renal disease*

**Roxana Dușceac** (București), Dan Niculescu, Mădalina Dragne, Ramona Dobre, Cătălina Poiană

Caracterizarea unei serii de pacienți cu sindrom cushing acthindependent prin hiperplazie adrenală macronodulară primară (BMAH)/ *Clinical and hormonal characteristics of a series of patients with Cushing's syndrome due to primary bilateral macronodular adrenal Hyperplasia (BMAH)*

**Șerban Radian** (București), Andreea Vlădan, Iuliana Barangă, Cătălina Moraru, Diana Deciu, Anda Dumitrașcu, Dan Hortopan, Radu Iorgulescu, Cătălina Poiană

Scorul de severitate al sindromului metabolic și remodelarea cardiacă la copiii cu sindrom metabolic/ *Metabolic syndrome severity score and cardiac remodelation in children with metabolic syndrome*

**Veronica Eșanu** (Chișinău), Ina Palii, Lorina Vudu, Valeriu Eșanu

Este necesară măsurarea nivelului seric al 25hidroxvitaminei D pe parcursul tratamentului cu somatropin la copiii cu deficit de hormon de creștere?/ *Should 25hydroxy vitamin D serum level be measured during somatropinum administration in children with growth hormone deficiency?*

**Alice Albu** (București), Irina Delia Nicolaescu, Mirela Bonea, Carmen Barbu

Impactul scăderii ponderale asupra funcției renale/ *The impact of weight loss on kidney function*

**Bianca Leca** (București), Elisabeta Sava, Iulia Soare, Bogdan Smeu, Cătălin Copăescu, Anca Sîrbu, Simona Fica

14:00-15:00

**SESIUNE ȘTIINȚIFICĂ 5 / SCIENTIFIC SESSION 5**

Efecte non-osoase ale vitaminei D / *Non-bone effects of vitamin D*

**Moderatori/ Chairpersons:** Ana Valea (Cluj-Napoca), Corina Radu Pop (Târgu Mureș)

**SALA HERA/ HERA HALL**

Vitamina D: efecte în sarcină și postpartum / *Vitamin D: Pregnancy and Postpartum Effects*

**Ana Valea** (Cluj-Napoca), Carmen Georgescu

Vitamina D și bolile endocrine autoimune / *Vitamin D and endocrine autoimmune disorders*

**Alina Silaghi** (Cluj-Napoca)

Importanța vitaminei D în funcționarea aparatului locomotor și în performanțele fizice/ *The importance of vitamin D in the functioning of the locomotor system and in physical performance*

**Codruța Claudia Lencu** (Cluj-Napoca), Leon Gomboș, Carmen Georgescu

15:00-16:30

**SESIUNE ȘTIINȚIFICĂ 6 / SCIENTIFIC SESSION 6**

Complicații cardio-metabolice în patologia tumorală endocrină / *Cardio-metabolic complications in endocrine tumoral pathology*

**Moderatori/ Chairpersons:** Carmen Georgescu (Cluj-Napoca), Simona Fica (București)

**SALA ATLASS/ ATLASS HALL**

Complicații CV și metabolice în acromegalie/ *CV and metabolic complications in acromegaly*

**Marek Bolanowski** (Wroclaw)

Managementul complicațiilor CV și metabolice în Cushing / *Cardiovascular and metabolic complications in Cushing's syndrome*

**Maria Fleșeriu** (Portland)

Complicații CV și metabolice în HPTH / *CV and metabolic complications in HPTH*

**Mihaela Stanciu** (Sibiu)

16:30-17:00

Pauză de cafea/ *Coffee break*

17:00-17:30	<p><b>SESIUNE PLENARĂ 3/ PLENARY 3</b>  <b>Moderator/ Chairperson: Carmen Georgescu</b> (Cluj-Napoca)</p> <p><i>SALA ATLASS/ ATLASS HALL</i></p> <p>Update în hiperplazia micro și macronodulară suprarenală/ <i>Update on micro- and macronodular adrenal hyperplasias</i>  <b>Miklos Toth</b> (Budapesta)</p>
17:30-18:30	<p><b>SESIUNE SUSȚINUTĂ PRINTR-UN GRANT EDUCAȚIONAL NERESTRICTIV DE PFIZER/ UNRESTRICTED EDUCATIONAL GRANT FROM PFIZER</b>  Managementul pacientului și individualizarea tratamentului în acromegalie /<i>Shaping the future of patient management in acromegaly</i>  <b>Moderator/ Chairperson: Cătălina Poiană</b> (București)</p> <p><i>SALA ATLASS/ ATLASS HALL</i></p> <p>Predictori ai răspunsului la tratament/ <i>Predictors of response to treatment</i>  <b>Maria Fleșeriu</b> (Portland)</p> <p>Opțiuni terapeutice pentru pacienții cu acromegalie / <i>Therapeutic options for patients with acromegaly</i>  <b>John Wass</b> (Oxford)</p>
19:30	<p><b>Cină oferită de SRE / Dinner offered by RSE</b> - Restaurant Dobrun</p>



**Vineri, 29 iunie 2018 /**  
**Friday, June 29<sup>th</sup> 2018**

08:15-08:45

**SESIUNE SUSȚINUTĂ PRINTR-UN GRANT EDUCAȚIONAL NERESTRICTIV DE TEVA /**  
**UNRESTRICTED EDUCATIONAL GRANT FROM TEVA**

**Moderator/ Chairperson: Dana Stoian** (Timișoara)

**SALA ATLASS/ ATLASS HALL**

Rolul Vitaminei D și analogilor săi în sănătatea osului și a aparatului muscular/ *The role of Vitamin D and its analogs in bone and muscle health*

**Cristina Căpățînă** (București)

08:45-09:15

**SESIUNE PLENARĂ 4 / PLENARY 4**

**Moderator/ Chairperson: Ioana Zosin** (Timișoara)

**SALA ATLASS/ ATLASS HALL**

Cancerul de sân și tiroida / *Breast Cancer and the Thyroid*

**Anhelli Syrenicz** (Szczecin)

09:15-10:15

**SESIUNE ȘTIINȚIFICĂ 7 / SCIENTIFIC SESSION 7**

Noutăți în explorarea imagistică cervicală/ *Novelties in neck imaging*

**Moderatori/ Chairpersons: Mihaela Vlad** (Timișoara), **Eduard Circo** (Constanța)

**SALA ATLASS/ ATLASS HALL**

Elastografia de tip "strain" - valoarea ei în stratificarea riscului leziunilor nodulare tiroidiene/ *Thyroid elastography – strain technique - its value in the stratification of the risk of thyroid nodal lesions*

**Dana Stoian** (Timișoara)

Implicațiile clinice ale elastografiei de tip "shear wave" în explorarea pacienților cu patologie tiroidiană/ *Clinical implication of shear wave elastography in the evaluation of thyroid pathology*

**Ioana Golu** (Timișoara), **Melania Balaș**, **Daniela Amzar**, **Mihaela Vlad**

Valoarea elastografiei de tip "shear wave" în explorarea pacienților cu hiperparatiroidism primar / *The value of shear wave elastography in the evaluation of hyperparathyroidism*

**Mihaela Vlad** (Timișoara), **Ioana Golu**, **Maria Oprea**, **Daniela Amzar**, **Melania Balaș**, **Ioan Sporea**

09:15-10:15

**SESIUNE ȘTIINȚIFICĂ 8 / SCIENTIFIC SESSION 8**

Prevenția carenței iodate în România prin iodarea universală a sării: oportunități și controverse/ *Prevention of iodine deficiency in Romania through the universal iodization of salt: opportunities and controversies*

**Moderatori/ Chairpersons: Diana Păun** (București), **Ionela Pașcanu** (Târgu Mureș)

**SALA HERA/ HERA HALL**

Evaluarea recentă a statusului în iod la copiii de vârstă școlară din România prin determinarea ioduriei (2015-2016) / *Recent evaluation of iodine status in children of school age in Romania by iodine determination (2015-2016)*

**Daniela Nuță** (București), **Michaela Nanu**, **Corina Elena Delia**, **Geanina Mirela Toma**, **Ecaterina Stativă**, **Andra Neamțu**, **Florentina Moldovanu**, **Ioana Nanu**, **Ioana Sonia Ardeleanu**

Evoluția TSH neonatal ca marker al carenței iodate în România/ *Evolution of neonatal TSH as a marker of iodine deficiency in Romania*

**Michaela Nanu** (București), **Ioana Sonia Ardeleanu**, **Florentina Moldovanu**, **Geanina Toma**, **Alexandra Cișmașu**, **Daniela Nuță**

Persistența valorilor suboptimale ale ioduriei la gravidele din zonele endemice din România (2016 - 2017) / *Persistence of suboptimal values of iodine in pregnant women in endemic areas of Romania (2016-2017)*

**Monica Livia Gheorghiu** (București), **Horea Ioan Ursu**, **Irina Dumitrașcu**, **Ionela Pașcanu**, **Carmen Georgescu**, **Dan Mihai**, **Mihaela Stanciu**, **Corina Elena Delia**, **Geanina Mirela Toma**, **Mariana Purice**, **Daniel Popescu**, **Corina Lichiardopol**, **Mihaela Vlad**, **Ramona Aldea**, **Ștefania Tudorache**, **Mihaela Vasile**, **Mihai Popescu**, **Claudia Podia-Igna**

10:15-10:45	Pauză de cafea/ <i>Coffee break</i>
10:45-11:15	<p><b>SESIUNE SUSȚINUTĂ PRINTR-UN GRANT EDUCAȚIONAL NERESTRICTIV DE RICHTER GEDEON/ <i>UNRESTRICTED EDUCATIONAL GRANT FROM RICHTER GEDEON</i></b>  <b>Moderator/ Chairperson: Mihaela Stanciu</b> (Sibiu)</p> <p><b>SALA ATLASS/ ATLASS HALL</b></p> <p>Lenzetto, inovație în Terapia Hormonală a Menopauzei/ <i>Lenzetto, an innovation in Menopause Hormone Therapy</i>  <b>Carmen Barbu</b> (București)</p>
11:15-12:15	<p><b>SESIUNE ȘTIINȚIFICĂ 9 / <i>SCIENTIFIC SESSION 9</i></b>  Putem influența autoimunitatea tiroidiană?/ <i>Can we influence thyroid autoimmunity?</i>  <b>Moderatori/ Chairpersons: Simona Fica</b> (București), <b>Enrico Papini</b> (Roma)</p> <p><b>SALA ATLASS/ ATLASS HALL</b></p> <p>Este disfuncția tiroidiană autoimună predictibilă?/ <i>Is autoimmune thyroid dysfunction predictable?</i>  <b>Ioana Zosin</b> (Timișoara), Mihaela Vlad, Melania Balaș, Mihaela Pătrașcoiu</p> <p>Iodul și Seleniul: modulatori ai autoimunității tiroidiene/ <i>Iodine and Selenium: modulators of thyroid autoimmunity</i>  <b>Corin Badiu</b> (București)</p>
11:15-12:15	<p><b>SESIUNE ȘTIINȚIFICĂ 10 / <i>SCIENTIFIC SESSION 10</i></b>  Sistemul endocrin sub influența compoziției corporale/ <i>The endocrine system under the influence of body composition</i>  <b>Moderatori/ Chairpersons: Carmen Barbu</b> (București), <b>Cristina Preda</b> (Iași)</p> <p><b>SALA HERA/ HERA HALL</b></p> <p>Amenoreea în anorexia nervoasă/ <i>Amenorrhea in nervous anorexia</i>  <b>Bogdan Gălușcă</b> (Lyon)</p> <p>Importanța predictorilor legați de compoziția corporală a masei osoase. Diferențe de vârstă și sex/ <i>The importance of body composition related predictors of bone mass. Age and sex differences</i>  <b>Dumitru Brănișteanu</b> (Iași), Maria-Christina Ungureanu, Ștefana Cătălina Bilha</p> <p>Memoria metabolică în Sindromul Cushing endogen și exogen după reintroducerea în eucortisolism/ <i>Metabolic memory in endogenous and exogenous Cushing after reintroduction into eucortisolism</i>  <b>Felicia Hanzu</b> (Barcelona)</p>
12:15-13:15	<p><b>SESIUNE SUSȚINUTĂ PRINTR-UN GRANT EDUCAȚIONAL NERESTRICTIV DE MERCK / <i>UNRESTRICTED EDUCATIONAL GRANT FROM MERCK SYMPOSIUM</i></b>  <b>Moderator/ Chairperson: Franco Grimaldi</b> (Udine)</p> <p><b>SALA ATLASS/ ATLASS HALL</b></p> <p>Managementul nodulilor tiroidieni / <i>Management of thyroid nodules</i>  <b>Enrico Papini</b> (Roma)</p> <p>Tratamentul cu levothyroxina al nodulilor tiroidieni/ <i>Levothyroxine treatment of thyroid nodules</i>  <b>Dan Niculescu</b> (București)</p>
13:15-14:00	Pauză de prânz / <i>Lunch break</i> (Vizionare postere/ <i>Poster exhibition</i> )



14:00-15:00

**SESIUNE DE COMUNICĂRI ORALE 2 / SESSION OF ORAL PRESENTATIONS 2**

**Moderatori/ Chairpersons: Ana Valea** (Cluj-Napoca), **Monica Gheorghiu** (București)

**SALA ATLASS/ ATLASS HALL**

Stratificarea ecografică a categoriei de risc a nodulilor tiroidieni – ce alegem?/ *The echographic stratification of the risk category of thyroid nodules - what do we choose?*

**Dana Stoian** (Timișoara)

Cancerul tiroidian papilar- aspecte clinice, anatomo-patologice și prognostice/ *Papillary thyroid cancer - clinical, morphopathological and prognostic characteristics*

**Ioana Vasiliu** (Iași), Ioana Armașu, Ionela Lăcrămioara Șerban, Delia Gabriela Ciobanu, Alexandru Grigorovici, Cristina Preda

Trombocitele și cancerul tiroidian diferențiat: relație cazuală sau cauzală?/ *Platelets and differentiated thyroid cancer: a casual or causal relationship?*

**Sorina Martin** (București), Oana Ion, Andreea Grigore, Oana Budianu, Anca Sîrbu, Carmen Barbu, Cosmin Giulea, Adrian Miron, Florin Andrei, Simona Fica

Carcinomul medular tiroidian – schimbare de paradigmă?/ *Medullary Thyroid Carcinoma – a change of paradigm?*

**Ruxandra Dobrescu** (București), Mara Băetu, Dumitru Ioachim, Andra Caragheorghopol, Corin Badiu

Cut-off-uri ale calcitoninei bazale și stimulate cu calciu pentru diagnosticul carcinomului medular tiroidian/ *Cut-off values for basal and calcium stimulated calcitonin for medullary thyroid carcinoma diagnosis*

**Mara Băetu** (București), Cristina Alexandra Gheorghiu, Cristina Corneci, Romeo Smarandache, Dumitru Ioachim, Andra Caragheorghopol, Ruxandra Dobrescu, Corin Badiu

14:00-15:00

**SESIUNE DE COMUNICĂRI ORALE 3 / SESSION OF ORAL PRESENTATIONS 3**

**Moderatori/ Chairpersons: Simona Fica** (București), **Aurelian Ranetti** (București)

**SALA HERA/ HERA HALL**

Vitamina D și diabetul zaharat tip 1/ *Vitamin D and Type 1 Diabetes*

**Monica Goia-Socol** (Cluj-Napoca), Mihai Goia-Socol, Marius Pauliuc, Georgeta Hazi, Daniel Leucuța, Carmen Emanuela Georgescu

Carcinomul papilar tiroidian - prezentare de cazuri particulare/ *Thyroid Papillary Carcinoma - Presentation of particular cases*

**Adina Simona Dragomir** (București), Diana Loreta Păun, A. M. Ghemigian, R. M. Hristea, G. Taujan, R. Muntean, R. Petriș, M. Olaru, A. M. Dumitru

Tiroidita acută supurată – provocare pluridisciplinară și invitație la dialog/ *Acute suppurative thyroiditis – multidisciplinary challenge and invitation to dialogue*

**Eduard Circo** (Constanța)

Ameliorarea precoce a parametrilor hepatici după operația laparoscopică de gastric sleeve la pacienții cu obezitate morbidă/ *Early improvement of liver parameters after gastric sleeve laparoscopic intervention in severely obese patients*

**Miruna Popa** (București), Elisabeta Sava, Iulia Soare, Sorina Martin, Cătălin Copăescu, Bogdan Smeu, Anca Sîrbu, Simona Fica

Hipopituitarismul congenital diagnosticat la vârsta adultă – diagnostic și tratament/ *Adulthood congenital hypopituitarism diagnosis and treatment*

**Andrada-Ioana Boanta** (Cluj-Napoca), Alina Silaghi, Carmen Georgescu

15:00-16:30	<p><b>SESIUNE ȘTIINȚIFICĂ 11 / SCIENTIFIC SESSION 11</b>  Patologia tiroidiană subclinică/ <i>Subclinical thyroid pathology</i>  <b>Moderatori/ Chairpersons: Marek Bolanowski</b> (Wroclaw), <b>Melania Balaș</b> (Timișoara)</p> <p><i>SALA ATLASS/ ATLASS HALL</i></p> <p>Hipotiroidismul subclinic și infertilitatea/ <i>Subclinical hypothyroidism and infertility</i>  <b>Marek Ruchala</b> (Poznan)</p> <p>Patologia tiroidiană subclinică și sarcina/ <i>Subclinical thyroid pathology and pregnancy</i>  <b>Monica Gheorghiu</b> (București)</p> <p>Hormonii tiroidieni și rolul în cardioremodelare și cardioprotecție / <i>Thyroid hormones: role in cardioremodeling and cardioprotection</i>  <b>Gheorghe Andrei Dan</b> (București)</p>
16:30-17:00	Pauză de cafea/ <i>Coffee break</i>
17:00-17:30	<p><b>SESIUNE PLENARĂ 5/ PLENARY 5</b>  <b>Moderator/ Chairperson: Marek Ruchala</b> (Poznan)</p> <p><i>SALA ATLASS/ ATLASS HALL</i></p> <p>Top 10 publicații în 2017 în endocrinologie / <i>Top 10 publications in 2017 in endocrinology</i>  <b>Cătălina Poiană</b> (București)</p>
17:30-18:30	<p><b>SESIUNE SUSȚINUTĂ PRINTR-UN GRANT EDUCAȚIONAL NERESTRICTIV DE SANDOZ/ UNRESTRICTED EDUCATIONAL GRANT FROM SANDOZ</b>  Tratamentul de promovare a creșterii în nanismul idiopatic/ <i>Treatment to promote growth in idiopathic nanism</i>  <b>Moderator/ Chairperson: Camelia Procopiuc</b> (București)</p> <p><i>SALA ATLASS/ ATLASS HALL</i></p> <p>PRO / <i>PRO</i> - <b>Ionela Pașcanu</b> (Târgu Mureș)</p> <p>CONTRA / <i>AGAINST</i> - <b>Iuliana Gherlan</b> (București)</p>
18:30	<p><b>Ședința SRE / RSE Meeting</b>  <i>SALA ATLASS/ ATLASS HALL</i></p>
20:30	<b>Cină oferită de SRE / Dinner offered by RSE</b> - Restaurant Atrium, Hotel Ramada



**Sâmbătă, 30 iunie 2018/  
Saturday, June 30<sup>th</sup> 2018**

08:30-09:00	<b>SESIUNE SUSȚINUTĂ PRINTR-UN GRANT EDUCAȚIONAL NERESTRICTIV DE AMGEN / UNRESTRICTED EDUCATIONAL GRANT FROM AMGEN</b> <b>Moderator/Chairperson: Cătălina Poiană</b> (București)  <b>SALA ATLASS/ ATLASS HALL</b>  10 ani de Denosumab, ce am învățat/ <i>10 years of Denosumab, what we have learn</i> <b>Eugene McCloskey</b> (Sheffield)
09:00-09:30	<b>SESIUNE PLENARĂ 6 / PLENARY 6</b> <b>Moderator/ Chairperson: Cătălina Poiană</b> (București)  <b>SALA ATLASS/ ATLASS HALL</b>  Determinanții genetici ai implicării creierului în patogeneza rezistenței la insulină și a sindromului metabolic/ <i>Genetic determinants of brain implication in the pathogenesis of insulin resistance and metabolic syndrome</i> <b>Florin Grigorescu</b> (Montpellier)
09:30-10:30	<b>SESIUNE ȘTIINȚIFICĂ 12 / SCIENTIFIC SESSION 12</b> Provocări în bolile suprarenale/ <i>Challenges in adrenal diseases</i> <b>Moderatori/ Chairpersons: Ioana Ilie</b> (Cluj-Napoca), <b>Mihaela Vlad</b> (Timișoara)  <b>SALA ATLASS/ ATLASS HALL</b>  Culoarea pielii - nu întotdeauna un indiciu al bolii Addison/ <i>Skin color-not always a clue for Addison's disease</i> <b>Letiția Leuștean</b> (Iași), Maria-Christina Ungureanu, Alexandru Florescu, Voichița Mogoș  Insuficiența suprarenală primară la copii - dificultăți de diagnostic etiologic și tratament / <i>Primary adrenal insufficiency in children - difficulties in ethyological approach and treatment</i> <b>Maria-Christina Ungureanu</b> (Iași), Letiția Leuștean, Cristina Preda, Voichița Mogoș  Mutații ale genelor din feocromocitom și adenoamele hipofizare. Un nou sindrom? / <i>Mutations in the genes known to cause pheochromocytoma and pituitary adenoma. A new syndrome?</i> <b>Cristina Preda</b> (Iași), Ioana Armașu, Ioana Vasiliu, Laura Feraru, Voichița Mogoș
09:30-10:30	<b>SESIUNE ȘTIINȚIFICĂ 13 / SCIENTIFIC SESSION 13</b> Markeri biochimici și moleculari în tulburările endocrine/ <i>Biochemical and molecular markers in endocrine disorders</i> <b>Moderatori/ Chairpersons: Corina Lichiardopol</b> (Craiova), <b>Raluca Trifănescu</b> (București)  <b>SALA HERA/ HERA HALL</b>  Galectin-3 în diagnosticul și prognosticul cancerului tiroidian diferențiat/ <i>Galectin-3 in the diagnosis and prognosis of differentiated thyroid cancer</i> <b>Ruxandra Dobrescu</b> (București), Cătălina Picu, Cristina Stancu, Dumitru Ioachim, Dana Manda, Corin Badiu, Andra Carageorghopol  Testarea mutațiilor RET în MEN2A – experiența laboratorului de genetică, Institutul Național de Endocrinologie C.I. Parhon/ <i>RET gene mutations screening in MEN2A syndrome - our experience</i> <b>Andrei Mureșan</b> (București), Ionela Baciuc, Diana Păun, Elena Braha, Dana Manda, Cătălina Poiană, Corin Badiu, Șerban Radian  Utilitatea markerilor imunohistochimici în domeniul patologiei tiroidiene/ <i>Utility of immunohistochemical markers in the field of thyroid pathology</i> <b>Cristina Stancu</b> , Ruxandra Dobrescu, Cătălina Picu, Andrei Mureșan, Adriana Pădure, Dana Terzea, Dumitru Ioachim, Dana Manda, Andra Carageorghopol
10:30-11:00	Pauză de cafea/ <i>Coffee break</i>

11:00-11:45	<p><b>SESIUNE SUSȚINUTĂ PRINTR-UN GRANT EDUCAȚIONAL NERESTRICTIV DE IPSEN/ UNRESTRICTED EDUCATIONAL GRANT FROM IPSEN</b></p> <p>SALA ATRIUM/ ATRIUM HALL</p>
11:45-12:45	<p><b>SESIUNE ȘTIINȚIFICĂ 14 / SCIENTIFIC SESSION 14</b>          Minimalizarea complicațiilor în chirurgia endocrină/ <i>Minimizing complications in endocrine surgery</i>  <b>Moderatori/ Chairpersons: Corin Badiu</b> (București), <b>Dana Stoian</b> (Timișoara)</p> <p>SALA ATRIUM/ ATRIUM HALL</p> <p>Dificultăți în abordul laparoscopic al tumorilor suprarenale/ <i>Difficulties in the minimally invasive surgical procedure of adrenal tumors</i>  <b>Cristian Velicescu</b> (Iași), R. Danila, C-tin Burcoveanu, Cr. Bulat, Cristina Preda, Voichița Mogoș, Maria-Christina Ungureanu, Cristina Cristea, Anca Miler, Ioana Lupușoru, Al. Grigorovici</p> <p>Adrenalectomia retroperitoneoscopică- beneficii ale acestei tehnici noi/ <i>Retroperitoneoscopic adrenalectomy - benefits of this new technique</i>  <b>Bogdan Stănescu</b> (București), Mircea Lica</p> <p>Monitorizarea nervului recurent în tiroidectomie și/sau paratiroidectomie-avantaje și capcane/ <i>Recurrent nerve monitoring in thyroidectomy and / or parathyroidectomy-advantages and traps</i>  <b>Bogdan Stănescu</b> (București), Radu Lantos</p>
11:45-12:45	<p><b>SESIUNE ȘTIINȚIFICĂ 15 / SCIENTIFIC SESSION 15</b>          Particularități ale tulburărilor de creștere la copii/ <i>Particularities of growth disorders in children</i>  <b>Moderatori/ Chairpersons: Letiția Leuștean</b> (Iași), <b>Sorina Martin</b> (București)</p> <p>SALA HERA/ HERA HALL</p> <p>Talia înaltă la copii și adolescenți - provocări diagnostice / <i>High waist in children and adolescents - diagnostic challenges</i>  <b>Camelia Procopiuc</b> (București)</p> <p>Comorbidități endocrine în neurofibromatoză/ <i>Endocrine comorbidities in neurofibromatosis</i>  <b>Cristina Dumitrescu</b> (București)</p> <p>Funcția și autoimunitatea tiroidiană în pubertatea precoce centrală/ <i>Thyroid function and autoimmunity in central precocious puberty</i>  <b>Iuliana Gherlan</b> (București), Camelia Procopiuc, Lidia Radomir, Cristina Dumitrescu</p>
12:45-13:00	<p><b>ÎNCHIDEREA CONGRESULUI / CLOSING CEREMONY</b></p> <p>SALA ATRIUM/ ATRIUM HALL</p>

## POSTERE/ POSTERS

### Boli metabolice osoase/ *Metabolic Bone Disease*

<b>ID_3</b>	<p>Osteoporoză cu fracturi vertebrale într-un caz cu sindrom cushing exogen produs de dermatocorticoidul clobetazol / <i>Osteoporosis with vertebral fractures in a case with exogenous cushing syndrome produced by topical clobetasol</i></p> <p><b>Gheorghe Șerpoi</b> (București), Constantin Cucu</p>
<b>ID_7</b>	<p>Profilul tiroidian la paciente in menopauza cu hiperparatiroidism primar/ <i>Thyroid profile on menopausal patients with primary hyperparathyroidism</i></p> <p><b>Diana Loreta Păun</b> (București), Rodica Petriș Alexandra Mirică, Mara Carsote</p>
<b>ID_10</b>	<p>Hipoparatiroidism idiopatic cu calcificări intracraniene extensive și sindrom extrapiramidal evolutiv/ <i>Idiopathic hypoparathyroidism with widespread intracranial calcifications and progressive extrapyramidal symptoms</i></p> <p><b>Claudiu Țupea</b> (București), Adina Ghemigian, Diana Păun, Rodica Petriș, Corina Neamțu</p>
<b>ID_23</b>	<p>25-Hidroxi vitamina D serică la pacienții cu boală cronică renală în stadiu final în perioada toamnă-iarnă/ <i>Serum 25-hydroxy vitamin D in autumn and winter in patients with end stage renal disease</i></p> <p><b>Ramona Dobre</b> (București), Roxana Dușceac, Mădălina Dragne, Șeila Ibadula, Dan Niculescu, Cătălina Poiană</p>
<b>ID_33</b>	<p>Profilul biochimic al pacienților cu panhipopituitarism decompensat sever/ <i>Biochemical profile of patients with severe decompensated panhypopituitarism</i></p> <p><b>Șeila Ibadula</b> (București), Laura Georgiana Deacu, Ramona Dobre, Dan Niculescu, Cătălina Poiană</p>
<b>ID_56</b>	<p>Hiperparatiroidism primar prin adenom paratiroidian ectopic – prezentare de caz/ <i>Ectopic parathyroid adenoma inducing primary hyperparathyroidism – case report</i></p> <p><b>Ovidiu-Dumitru Parfeni</b> (București), Oana Budianu, Irina Bojoga, Sorina Martin, Simona Fica</p>
<b>ID_63</b>	<p>Asocierea diabetului zaharat de tip 2 cu polimorfisme genetice TCF7L2 rs7903146 și TCF7L2rs290487/ <i>Type 2 diabetes association with TCF7L2 rs7903146 and tTCF7L2rs290487 Gene polymorphisms</i></p> <p><b>Alexandra Cătălina Bulgăr</b> (București), Andreea Cristiana Brehar, Elena Valeria Fuior, Anca Violeta Gafencu, Felix-Mircea Brehar, Constantin Dumitrache, Diana Loreta Păun</p>
<b>ID_65</b>	<p>Ținta în rahitismul hipofosfatemic, terapia biologică/ <i>Endpoint in hypophosphatemic rickets, biologic therapy</i></p> <p><b>Alexandra-Elena Vadana</b> (București), Luminița Nicoleta Cima, Ioana Maria Lambrescu, Carmen Gabriela Barbu, Simona Fica</p>
<b>ID_71</b>	<p>Fluconazol, alternativă a ketoconazolului în managementul terapeutic al bolii cushing/ <i>Fluconazole, alternative to ketoconazole in pharmacological management of cushing`s disease</i></p> <p><b>Nicoleta Daniela Călinescu</b> (București), Mirela Bonea, Elena Alexandru, Theodor Oprea, Luminița Cimă, Carmen Gabriela Barbu</p>
<b>ID_75</b>	<p>Metode de evaluare a riscului de fractura la pacientele in postmenopauza cu diabet zaharat de tip 2/ <i>Methods of fracture risk assessment in postmenopause women with type 2 diabetes mellitus</i></p> <p><b>Nicoleta Dumitru</b> (București), Mara Carșote, Andra Cocoloș, Eugenia Petrova, Suzana Vlădoiu, Constantin Dumitrache, Adina Ghemigian</p>

<b>ID_95</b>	Fracturile vertebrale simptomatice în timpul tratamentului vasculitelor – un preț prea mare?/ <i>Symptomatic vertebral fractures during vasculitis treatment– too high of a price to pay?</i> <b>Liana Chicea</b> (Sibiu), Cara Maya Fleseriu, Eugen Chicea
<b>ID_100</b>	Prezentare de caz: osteoporoză severă cauzată de acromegalie ușoară?/ <i>A case report: severe osteoporosis caused by mild acromegaly?</i> <b>Daniela Ioana Iulia Greere</b> (București), Iulia Florentina Burcea, Roxana Dușceac, Cătălina Poiană
<b>ID_103</b>	Determinarea iodului în diferite fluide biologice / <i>Determination of iodine in different biological fluids</i> <b>Delia Corina Elena</b> (București), Toma Geanina Mirela
<b>ID_125</b>	Hiperparatiroidismul recurent: cancer paratiroidian sau paratiromatoza?/ <i>Recurrent hyperparathyroidism: parathyroid carcinoma or parathyromatosis?</i> <b>Alina Isaic</b> (Timișoara), Flore Vărcuș, Maria Cornianu, Mihaela Vlad
<b>ID_131</b>	Incidentaloma suprarenaliene – o provocare diagnostică/ <i>Adrenal incidentalomas – a diagnostic challenge</i> <b>Reti Zsuzsanna</b> (Târgu Mureș), Regina Cynthia Poszet, Ionela Maria Pașcanu, Jozsef Balazs, Corina Cristina Radu Pop, Camelia Gliga, Anisie Năsălean
<b>ID_160</b>	Diagnosticul unui feocromocitom malign cu determinări secundare osoase/ <i>Diagnosis of malignant pheochromocytoma with bone metastases</i> <b>Iulia M. Vancea</b> (Cluj-Napoca), Tudor Gliga, Nora L. Țichindeleanu, Carmen E. Georgescu
<b>Diabet zaharat și obezitate / Diabetes mellitus &amp; Obesity</b>	
<b>ID_58</b>	Eficiența gastrectomiei longitudinale laparoscopice în tratamentul obezității morbide/ <i>The efficiency of laparoscopic sleeve gastrectomy in morbid obesity treatment</i> <b>Ioan Alexandru Balmoș</b> (Târgu Mureș), Daniela Sala, Ș. Bancu, M. Mureșan, R. Ion, R. Neagoe
<b>ID_83</b>	Obezitatea, vitamina D și inflamația/ <i>Obesity, vitamin D and inflammation</i> <b>Roxana Maria Livadariu</b> (Iași), Daniel Timofte, Ludmila Știrbu, Lidia Ionescu, Radu Dănilă
<b>ID_134</b>	Metformin – eficient în insulinorezistența indusă de steroizii androgeni anabolizanti în cazul unui tânăr cu diabet zaharat tip 1/ <i>Metformin - efficient in insulin resistance induced by anabolic androgenic steroids in a type 1 diabetic young male</i> <b>Daniel-Tudor Cosma</b> (Cluj-Napoca), Cristina Alina Silaghi, Horațiu Silaghi, Ioan Andrei Vereșiu
<b>ID_135</b>	Reacție pancreatică, fibrilație atrială și tulburări electrolitice în cetoacidoza diabetică/ <i>Pancreatic reaction, atrial fibrillation and electrolyte disturbances in diabetic ketoacidosis</i> <b>Daniel-Tudor Cosma</b> (Cluj-Napoca), Cristina Alina Silaghi, Horațiu Silaghi, Ioan Andrei Vereșiu
<b>Endocrinologie reproductivă / Reproductive endocrinology</b>	
<b>ID_99</b>	Implicații ale ghrelinei în reglarea axei gonadotrope la femeile în post-menopauză cu cancer mamar / <i>Implications of ghrelin in the regulation of gonadotropic axis in menopausal women with breast cancer</i> <b>Ioana Armașu</b> (Iași), Ionela Lăcrămioara Șerban, Delia Gabriela Ciobanu, Cristian Lupașcu, Elena Andriescu, Victor Ianole, Iulia Crumpei, Ioana Vasiliu, Cristina Preda

## Hipofiza/Neuroendocrinologie / Pituitary & Neuroendocrinology

ID_5	Hipopituitarism parțial, cu debut atipic. Posibilă hipofizită limfocitară/ <i>Partial hypopituitarism with atypical presentation - possible lymphocytic hypophysitis</i> <b>Constantin Cucu</b> (București), Anda Dumitrașcu, Gheorghe Șerpoi
ID_8	MEN4 Prezentare de caz/ <i>A case of MEN4</i> <b>Cristina Eliza Grigoraș</b> (Kent)
ID_17	Proces înlocuitor de spațiu hipofizar cu extensie intra-, retro-și parasellara- o provocare diagnostică/ <i>Space occupying lesion of the pituitary gland with intra-, retro-, and parasellar extension - a diagnostic challenge</i> <b>Ioana Cotofană</b> (București), Roxana Roșca, Alexandra Mirică, Elena Bobeică, Anda Dumitrașcu, Vasile Ciubotaru, Diana Loreta Păun
ID_26	Complicații cardiovasculare evolutive la un pacient cu Acromegalie controlată de zece ani/ <i>Evolutive cardiovascular complications in a patient with Ten years controlled acromegaly</i> <b>Cătălina Elena Postole</b> (București), Simona Găloiu, Anda Dumitrașcu, Mariana Dobrescu, Carmen Iordăchescu, Andra Caragheorgheopol, Cătălina Poiană
ID_28	Craniofaringiom cu evoluție rapidă postrezecție subtotală și radioterapie adjuvantă gamma-knife/ <i>Craniofaringioma with fast evolution subtotal posttreatment and gamma-knife adjuvant radiotherapy</i> <b>Andreea Croitoru</b> (București), C. Răileanu, S.Roșioru, I. Gobej, C. Căpățînă, C. Poiană
ID_31	Boala cushing - o provocare terapeutică / <i>Cushing's disease – a therapeutic challenge</i> <b>Mădălina Proțop</b> (Iași), Iulian-Mihai Pascariu, Elena Bursuc, Larisa Postolache, Cătălin Pînzaru, Corina Găleşanu
ID_37	Un caz neobișnuit de sarcină la o pacientă cu acromegalie / <i>Unusual occurrence of pregnancy in a patient with acromegaly</i> <b>Anca Georgiana Tudorean-Olteanu</b> (Iași), Daniel Rotariu, Mirela Claudia Nechita, Ginuța Bălineanu, Anamaria Hrișcă, Alexandru Florescu, Maria Christina Ungureanu
ID_38	Hiperplazie tireotropă versus adenom hipofizar/ <i>Tyrotroph hyperplasia versus pituitary adenoma</i> <b>Simona Silea</b> (București), Simona Găloiu, Oana Voicu, Monica Mailat, Daniela Alexandrescu, Cătălina Poiană
ID_44	Două cazuri de hipofizită autoimună în context de poliiimunopatie / <i>Two cases of autoimmune hypophysitis in the context of multiple endocrine immunopathy</i> <b>Dana-Dumitrița Calenciuc</b> (Iași), Livia Matei, Ștefana Cătălina Bîlha, Corina Ștefăroi, Aviva Carmen David, Simona Mogoș, Voichița Mogoș, Ionuț Repede, Dumitru D. Brănișteanu
ID_48	“Fungus ball” – o complicație rară a chirurgiei transsfenoidale pentru un macroadenom hipofizar / <i>Fungus ball – rare complication of transsphenoidal surgery for pituitary macroadenoma</i> <b>Teodora Teușan</b> (Iași), Adina Anghel, Daniel Rotariu, Dragoș Palade, Maria Christina Ungureanu, Voichița Mogoș, Letiția Leuștean
ID_49	Eritemul necrolitic migrator - factor cheie în stabilirea diagnosticului de glucagonom/ <i>Necrolytic migratory erythema - a key factor in glucagonoma diagnosis</i> <b>Irina Elena Bojoga</b> (București), Oana Enache, Ovidiu Parfeni, Mara Mădălina Mihai, Călin Giurcăneanu, Sorina Martin, Simona Fica
ID_50	Leucoaraiioza – o caracteristică predictibilă acromegaliei? / <i>Leukoaraiosis – a predictable feature of acromegaly?</i> <b>Oana Pînzariu</b> (Cluj-Napoca), Cristian Brad, Ana Valea, Carmen E. Georgescu

<b>ID_55</b>	Acromegalie silent – prezentare de caz/ <i>Silent acromegaly – case presentation</i> <b>Dana Stoian</b> (Timișoara), Mădălina Salapa, Mihaela Crăciunescu
<b>ID_61</b>	Provocări terapeutice în tratamentul unui macroadenom hipofizar/ <i>Therapeutic challenges in the treatment of a pituitary macroadenoma</i> <b>Larisa Iulia Postolache</b> (Iași), Mădălina Protop, Elena Bursuc, Iulian Pascariu, Cătălin Prisacariu, Corina Galeșanu
<b>ID_68</b>	Un caz foarte rar de macroadenom hipofizar co-secretant de TSH și GH descoperit incidental la un pacient asimptomatic/ <i>A very rare case of an incidental TSH/GH cosecreting pituitary macroadenoma in an asymptomatic patient</i> <b>Anamaria Hrișcă</b> (Iași), Ginuța Bălineanu, Georgiana Tudorean Olteanu, Iulia Potorac, Letiția Leuștean, Cristina Preda, Maria Christina Ungureanu
<b>ID_69</b>	Diabet insipid și panhipopituitarism: prezentare caz/ <i>Diabetes insipidus and panhypopituitarism: case presentation</i> <b>Rodica Petriș</b> (București), Alexandra Mirică, Claudiu Țupea, Sorin Păun, Cătălina Poiană, Diana Păun
<b>ID_73</b>	Acromegalia și impactul metabolic - studiu retrospectiv al unui lot de 77 pacienți/ <i>The metabolic effects of acromegaly – a retrospective study of 77 patients</i> <b>Irina Manuela Nistor</b> (București), Marius Lucian Mitache, Raluca Cristina Pascu, Alice Albu, Carmen Barbu, Sorina Martin, Anca Sirbu, Simona Fica
<b>ID_76</b>	Este evoluția acromegaliei influențată de sex și vârstă?/ <i>Is evolution of acromegaly influenced by sex and age?</i> <b>Raluca Cristina Pascu</b> (București), Marius Lucian Mitache, Irina Nistor, Alice Albu, Carmen Barbu, Sorina Martin, Anca Sirbu, Simona Fica
<b>ID_78</b>	Evoluția fulminantă a unei paciente cu tumoră neuroendocrină pancreatică secretantă de ACTH/ <i>The fulminant evolution of a patient with an acth-secreting neuroendocrine pancreatic tumor</i> <b>Ioana Ambăruș – Popovici</b> (Iași), Raluca Bălăceanu, Laura Teodoriu, Bianca Ioan, Alina Chelaru, Letiția Leuștean, Maria-Christina Ungureanu, Cristina Preda
<b>ID_79</b>	Insuficiența hipofizară gonadotropă izoltă-cauză rară de amenoree secundară/ <i>Isolated pituitary gonadotropin insufficiency - a rare cause of secondary amenorrhea</i> <b>Mihai Constantin Marinescu</b> (București), Polina Adriana Marincea, Ionela Baci, Monica Frîncu, Alexandra Stancu, Anda Dumitrașcu, Cătălina Poiană
<b>ID_86</b>	Sarcina la o pacientă cu boală cushing operată și insuficiență corticosuprarenală postoperatorie/ <i>Pregnancy in a patient with operated cushing's disease and central adrenal insufficiency</i> <b>Ionela Lungu</b> (Cluj-Napoca), Alina Cristina Silaghi, Denisa Petrescu, Horațiu Silaghi, Eموke Molnar, Carmen Emanuela Georgescu
<b>ID_90</b>	Rolul expunerii cumulate în timp la GH comparativ cu ultimul GH în supraviețuirea pacienților cu acromegalie/ <i>Role of cumulative GH exposure compared to last GH available in influencing survival in patients with acromegaly</i> <b>Simona Galoiu</b> (București), Simona Silea, Monica Melanie Mailat, Ionela Baci, Raluca Trifanescu, Dan Niculescu, Cristina Căpățînă, Șerban Radian, Anda Dumitrașcu, Andra Caragheorgheopol, Cătălina Poiană
<b>ID_91</b>	Sindromul NOONAN: diagnostic, tratament, monitorizare/ <i>NOONAN syndrome: diagnosis, treatment, monitoring</i> <b>Ionela Lungu</b> (Cluj-Napoca), Alina Cristina Silaghi, Denisa Petrescu, Horațiu Silaghi, Diana Miclea, Carmen Emanuela Georgescu



<b>ID_102</b>	Gastrinomul în neoplazia endocrină multiplă tip 1- provocarea stabilirii unui diagnostic / <i>Challenging diagnosis of a gastrinoma in a men 1 patient</i> <b>Diana Mitelea</b> (Iași), Elena Ciobanu, George Zmau, Georgiana Chiriac, Mădălina Câmpeanu, Delia Ciobanu, Cipriana Ștefănescu, Voichița Mogoș, Simona Mogoș
<b>ID_111</b>	Boala Cushing -prezentare de caz/ <i>Cushing disease – case presentation</i> <b>Alina Maria Dumitru</b> (București), Adina Simona Dragomir, Georgiana Cristina Taujan, Ruxandra Maria Hristea, Maria Elena Olaru, Adina Ghemigian, Diana Loreta Păun, Constantin Dumitrache
<b>ID_114</b>	Prevalența complicațiilor acromegaliei/ <i>Prevalence of complications in acromegaly</i> <b>Daniela Amzar</b> (Timișoara), Melania Balaș, Ioana Golu, Mihaela Vlad, Laura Cotoi, Ramona Sandu, Ioana Zosin
<b>ID_118</b>	Asocierea dintre acromegalie și patologia tiroidiană/ <i>Association between acromegaly and thyroid disease</i> <b>Laura Cotoi</b> (Timișoara), Andreea Borlea, Mihaela Vlad, Dana Amzăr, Melania Balaș, Ioana Golu
<b>ID_124</b>	Secreția ectopică de acth prin carcinoid pulmonar – o cauză rară de sindrom cushing acth dependent/ <i>Ectopic acth secretion due to pulmonary carcinoid– a rare cause of acth-dependent cushing’s syndrome</i> <b>Ionela Lungu</b> (Cluj-Napoca), Alina Cristina Silaghi, Denisa Petrescu, Horațiu Silaghi, Eموke Molnar, Carmen Emanuela Georgescu
<b>ID_132</b>	Hiperprolactinemie rezistentă la o pacientă cu empty sella secundar tratamentului medicamentos al unui macroprolactinom / <i>Resistant hyperprolactinemia in a patient with secondary empty sella after medical treatment of a macroprolactinoma</i> <b>Oana Maria Căpraru</b> (Brașov)
<b>ID_133</b>	Macroadenomul secretant de acth-dificultăți terapeutice și de supraveghere medicală/ <i>Acth-secreting macroadenoma-therapeutic and medical supervision difficulties</i> <b>Denisa Petrescu</b> (Cluj-Napoca), Alina Cristina Silaghi, Ionela Lungu, Horațiu Silaghi, Mălina Suci-Petrescu, Anastasia Ciornii, Carmen Emanuela Georgescu
<b>Suprarenală / Adrenal</b>	
<b>ID_30</b>	Feocromocitomul - prezentare de caz/ <i>Pheochromocytoma- case presentation</i> <b>Andreea Verdeș</b> (București), C. Căpățînă, A.Dumitrașcu, V.Tomulescu, C. Poiană
<b>ID_46</b>	Hipertensiunea arterială în boala addison: o provocare diagnostică - prezentare de caz/ <i>Arterial hypertension in addison’s disease: a challenging association - case report</i> <b>Ginuța Marcela Bălineanu</b> (Iași), Anamaria Hrișcă, Voichița Mogoș, Cristina Preda, Maria-Christina Ungureanu
<b>ID_47</b>	Un caz rar de sindrom adrenogenital: Importanța diagnosticului și tratamentului propice/ <i>A rare case of adrenogenital syndrome: the importance of diagnosis and proper treatment</i> <b>Diana Georgiana Lazăr</b> (București), Sabina Elena Oros
<b>ID_72</b>	Prevalența tulburărilor glicemice și a sindromului metabolic la pacienții cu tumori adrenocorticale benigne nesecretante <b>Alexandra Mirica</b> (București), Rodica Petriș, Ioana Anca Bădărău, Ioana Coțofană, Radu Mirică, Sorin Păun, Corin Badiu, Diana Loreta Păun
<b>ID_74</b>	Osteoporoză severă asociată sindromului cushing: prezentare de caz/ <i>Severe osteoporosis associated with cushing’s syndrome: a case report</i> <b>Diana Lambrinoc</b> (București), Roxana Dusceac, Iulia Florentina Burcea, Cătălina Poiană

<b>ID_105</b>	Aspectele imagistice ale incidentalomelor voluminoase și statusul lor funcțional - prezentare de caz/ <i>Imagistic features of voluminous adrenal incidentalomas and their functional status - case report</i> <b>Laura Teodoriu</b> (Iași), Raluca Bălăceanu, Ioana Ambăruș, Bianca Ioan, Alina Chelaru, Maria-Christina Ungureanu, Letiția Leuștean, Delia Ciobanu, Cristina Preda
<b>ID_115</b>	Sindrom cushing subclinic - dificultăți diagnostice/ <i>Subclinical cushing's syndrome – diagnostic pitfalls</i> <b>Maria Balea</b> (Cluj-Napoca), Lia Terheș, Elena Baciuc, Ana Curt, Carmen Georgescu, Ioana Ilie
<b>ID_120</b>	Aspecte neobișnuite în evoluția unui carcinom suprarenal - prezentare de caz/ <i>Unusual aspects of the evolution of an adrenocortical carcinoma – case report</i> <b>Mariana Cabac</b> (Iași), Cristina Paval, Cristina Cristea, Paula Dragoman, Cristian Lupașcu, Manuela Ursaru
<b>ID_121</b>	Patologia endocrină la pacienții diagnosticați cu neurofibromatoză tip 1/ <i>Endocrine pathology in patients with neurofibromatosis type 1</i> <b>Ana-Maria Stancu</b> (București), Ruxandra Dobrescu, Corin Badiu
<b>ID_126</b>	Deficitul de 21-hidroxilază debutat cu pseudopubertate precoce / <i>21-hydroxylase deficiency starting with precocious pseudopuberty</i> <b>Roxana Turturea</b> (Cluj-Napoca), Oana Botezan, Raluca Ciunt, Carmen Georgescu, Ana Valea, Ionut Florin Turturea
<b>ID_151</b>	Sindrom cushing subclinic prin hiperplazie macronodulară suprarenală bilaterală, dependent de alimentație/ <i>Food-dependent subclinical cushing's syndrome due to bilateral macronodular adrenal hyperplasia</i> <b>Cătălina Moraru</b> (București), Diana Deciu, Șerban Radian, Cătălina Poiană
<b>ID_162</b>	Insuficiența corticosuprarenală centrală prin deficit izolat de ACTH de etiologie necunoscută/ <i>Central corticosuprarenal deficiency in isolated inappropriate ACTH</i> <b>Monica Livia Gheorghiu</b> (București), Sofia-Maria Lider-Burciulescu, Andra Caragheorgheopol, Ionela Pașcanu
<b>Tiroida /Thyroid</b>	
<b>ID_6</b>	Funcția tiroidiană în sindromul cardiorenal de tip 2/ <i>Thyroid function in type 2 cardiorenal syndrome</i> <b>Elena Bivol</b> (Chișinău), Livi Grib, Boris Sasu, Natalia Baltag
<b>ID_9</b>	Contraindicație a RIT în carcinomul folicular tiroidian/ <i>Contraindication of RIT in the thyroid follicular carcinoma</i> <b>Mihaela Stanciu</b> (Sibiu), Ioana-Codruța Lebedă
<b>îD_15</b>	Cancerul tiroidian diferențiat – aspecte ecografice și histopatologice/ <i>Differentiated thyroid carcinoma – ultrasound and histological aspects</i> <b>Oana Ștefana Enache</b> (București), Sorina Martin, Irina Bojoga Ovidiu Parfeni, Oana Ion, Andreea Grigore, Anca Sirbu, Carmen Barbu, Cosmin Giulea, Adrian Miron, Florin Andrei, Simona Fica
<b>ID_20</b>	Evoluția anticorpilor antitiroperoxidază în tiroidita Hashimoto. Studiu pe 450 pacienți/ <i>How evolve antithyroperoxidase antibody in Hashimoto thyroiditis in time. Study on 450 patients</i> <b>Dan Peretianu</b> (Iași), Cosmina Ilie, Payman Gharibafshar, Dana Cristina Staicu, Bogdan Opreșan

<b>ID_22</b>	<p>Carcinomul medular tiroidian asociat tardiv cu sindrom cushing paraneoplazic/ <i>Medullary thyroid carcinoma associated with late paraneoplastic cushing's syndrome</i></p> <p><b>Laura Georgiana Deacu</b> (București), Ramona Dobre, Șeila Ibadula, Anda Dumitrașcu, Dan Niculescu, Cătălina Poiană</p>
<b>ID_29</b>	<p>Tratamentul cu levotiroxină reduce percepția subiectivă a stresului la femeile cu hipotiroidism autoimun/ <i>Levothyroxine treatment lowers subjective stress perception in female patients with autoimmune hypothyroidism</i></p> <p><b>Lisandra Damian</b> (Iași), Maria Christina Ungureanu, Cristina Mihaela Ghiciuc, Cătălina Elena Lupușoru</p>
<b>ID_34</b>	<p>Boala parodontală la pacienții cu tiroidită cronică autoimună – particularități de expresie/ <i>Periodontal disease in patients with chronic autoimmune thyroiditis - particularities of expression</i></p> <p><b>Răzvan Circo</b> (București), Cristina Goșu, Șeila Ibadula, Eduard Circo</p>
<b>ID_35</b>	<p>Modificări ecostructurale mamare la pacientele cu tiroidită cronică autoimună și hipovitaminoză D/ <i>Chronic autoimmune thyroiditis and hypovitaminosis D - mammary echostructural implications</i></p> <p><b>Șeila Ibadula</b> (Constanța), Eduard Circo</p>
<b>ID_36</b>	<p>Evoluție de cinci ani a unui pacient cu carcinom tiroidian insular și tireotxicoză / <i>Five years evolution of a patient with insular thyroid carcinoma and thyrotoxicosis</i></p> <p><b>Monica Mailat</b> (București), Simona Găloiu, Anda Dumitrașcu, Andrei Goldstein, Mariana Purice, Cătălina Poiană</p>
<b>ID_43</b>	<p>Conceptul de mixedem idiopatic. Relația dintre hipotiroidism și nivelul ATPO/ <i>The concept of idiopathic myxedema. The relationships between hypothyroidism and ATPO evolutive level</i></p> <p><b>Bogdan Oprișan</b> (Iași), Dan Peretianu, Mihaela Ratcu, Cosmina Ilie, Payman Gharibafshar, Dana Cristina Staicu</p>
<b>ID_45</b>	<p>Care ar trebui să fie nivelul de cut off pentru anticorpii antitiroperoxidază ?/ <i>What should be the cut-off level for antithyropoxydase antibody?</i></p> <p><b>Bogdan Oprișan</b> (București), Mihaela Ratcu, Cosmina Ilie, Payman Gharibafshar, Dana Cristina Staicu, Dan Peretianu</p>
<b>ID_62</b>	<p>Funcția tiroidiană și statusul nutrițional în iod la pacienții adulți cu fenilcetonurie/ <i>Thyroid function and iodine status in adults with Phenylketonuria</i></p> <p><b>Sumanszki Csaba</b>, Erika Kiss, Erika Simon, Attila Patócs, Endre Nagy, Péter Reismann</p>
<b>ID_66</b>	<p>Durerea cervicală anterioară motiv de investigații suplimentare?/ <i>Anterior cervical pain - a reason for further investigation?</i></p> <p><b>Mihai-Lucian Pavel</b> (București), Raluca Pascu, Iulia Soare, Anca Elena Sîrbu, Simona Vasilica Fica</p>
<b>ID_70</b>	<p>Apariția tardivă a oftalmopatiei graves după tiroidectomie cvasitotală, la o pacientă cu boală graves-basedow / <i>Late onset of graves' ophthalmopathy after near-total thyroidectomy in a patient with graves' disease</i></p> <p><b>Melania Balaș</b> (Timișoara), Dana Stoian, Ioana Golu, Daniela Amzar, Andreea Borlea, Mihaela Vlad</p>
<b>ID_77</b>	<p>Corelația citologie-biopsie din totalitatea gușilor operate în ultimii cinci ani / <i>Correlation between cytology-biopsy from all the thyroidectomies done in the last 5 years</i></p> <p><b>Cătălin Pînzaru</b> (Iași), Mihaela Pînzaru, Elena Bursuc, Iulian-Mihai Pascariu, Larisa Postolache, Mădălina Proțop, Corina Galeșanu</p>
<b>ID_88</b>	<p>Oftalmopatia graves – prezentare de caz/ <i>Graves ophthalmopathy – case report</i></p> <p><b>Simona Juliette Mogoș</b>, Voichița Mogoș, Cristina Preda, Nicoleta Tăriță, Cristina Iulia Grigore, Elena Ciobanu, George Sebastian Zmău, Georgiana Chiriac, Mădălina Cîmpeanu, Dumitru D. Brănișteanu</p>

<b>ID_94</b>	Carcinom papilar agresiv cu determinări secundare pulmonare în 2 ani de evoluție/ <i>Aggressive papillary thyroid carcinoma with lung metastasis during 2 years of evolution</i> <b>Mustafa Darmousa</b> (București), Șerban Radian
<b>ID_104</b>	Un caz rar de carcinom scuamocelular primar tiroidian dezvoltat pe fond de tiroidită Hashimoto/ <i>A rare case of primary squamous cell carcinoma of the thyroid developed on Hashimoto's thyroiditis</i> <b>Livia Matei</b> (Iași), Ștefana Cătălina Bîlha, Dana Calenciuc, Corina Ștefăroi, Aviva David, Elena Corina Andriescu, Delia Ciobanu, Voichița Mogoș, Dumitru D. Brănișteanu
<b>ID_108</b>	Tirotoxicoza la copil – interferență asupra creșterii. Caz clinic/ <i>Thyrotoxicosis in children- growth issues: case report</i> Raluca Bălăceanu (Iași), Laura Teodoriu, Ioana Ambaruș, Bianca Ioan, Alina Chelaru, Maria-Christina Ungureanu, Letiția Leuștean, Cristina Preda
<b>ID_110</b>	Concentrații serice crescute de CA 19-9 la o pacientă cu cancer colorectal și tiroidită Hashimoto/ <i>Increased serum levels of CA 19-9 in a patient with colorectal cancer and Hashimoto's thyroiditis</i> <b>Melania Balaș</b> (Timișoara), Ioana Zosin
<b>ID_113</b>	Paralizia hipokaliemică tranzitorie apărută în contextul tireotoxicozei/ <i>Thyrotoxic (hypokalemic) periodic paralysis</i> <b>Lia Terheș</b> (Cluj-Napoca), Elena Baciu, Maria Balea, Ana Curt, Carmen Georgescu, Ioana Ilie
<b>ID_117</b>	Ischemia subclinică a miocardului la pacienții cu hipotiroidie primară / <i>Subclinical myocardial ischemia in patients with primary hypothyroidism</i> <b>Lorina Vudu</b> (Chișinău), Victor Lacusta
<b>ID_119</b>	Multiple recurrence of papillary thyroid cancer after surgery/ <i>Multiple recidive postoperatorii ale unui carcinom tiroidian papilar</i> <b>Aviva-Carmen David</b> (Iași), Livia Matei, Ștefana Cătălina Bîlha, Dana Calenciuc, Corina Ștefăroi, Alexandru Florescu, Dumitru D. Brănișteanu
<b>ID_130</b>	Guşă nodulară hipertiroidizată cu înaltă suspiciune de malignitate / <i>Hyperthyroid nodular goiter with high malignancy suspicion</i> <b>Oana Botezan</b> (Cluj-Napoca), Roxana Turturea, Bogdan Botezan, Ana Valea, Carmen Georgescu
<b>ID_139</b>	Asocierea dintre hiperparatiroidism primar și noduli tiroidieni hiperfuncționali – dificultăți de localizare / <i>Parathyroidian scintigraphy investigation when coexist primary hiperparathydism with thyroid nodules preoperatorie scintigrafică</i> <b>Corina Ștefăroi</b> (Iași), Livia Matei, Dana Calenciuc, David Aviva Carmen, Ștefana Cătălina Bîlha, Simona Mogoș, Voichița Mogoș, Alexandru Florescu, Dumitru Brănișteanu
<b>ID_153</b>	Carcinom tiroidian papilar (PTC) agresiv, rezistent la 131i, cu metastaze pulmonare evolutive, la o pacientă vârstnică/ <i>Aggressive radioiodine-resistant papillary thyroid carcinoma (ptc) with progressive lung metastases, in an elderly patient</i> <b>Mustafa Darmousa</b> (București), Andreea Vlădan, Dumitru Ioachim, Dan Hortopan, Anda Dumitrașcu, Radu Iorgulescu, Șerban Radian, Cătălina Poiană
<b>ID_154</b>	Paratiroidectomie minim invazivă pentru hiperparatiroidism primar la o pacientă cu multiple intervenții chirurgicale cervicale/ <i>Minimally invasive parathyroidectomy for primary hyperparathyroidism in a patient with multiple previous neck surgeries</i> <b>Titus Cvasciuc</b> (Leeds), Claudia Podia Igna, Mihaela Simescu

<b>ID_159</b>	Asocierea carcinomului papilar și medular tiroidian în cadrul sindromului MEN 2A/ <i>Medullary and papillary thyroid carcinoma in MEN 2A syndrome</i> <b>Dadiana A. Varro</b> (Cluj-Napoca), Raluca Borșa, Iulia Vancea, Călin Cainap, Carmen E. Georgescu
<b>Altele / Other</b>	
<b>ID_11</b>	Combinarea tehnicilor de scintigrafie și spect/ct în localizarea tumorilor paratiroidiene/ <i>Combined techniques of scintigraphy and spect/ct in localizing parathyroid tumors</i> <b>Mihaela Stanciu</b> (Sibiu), Loredana Camelia Boicean
<b>ID_21</b>	Copil cu sindrom prader-willi tratat cu somatropină – particularități evolutive/ <i>A child with prader-willi syndrome treated with somatropin - evolutive particularities</i> <b>Luiza Vitan</b> (București), Adrian Comănici, Gheorghe Șerpoi
<b>ID_42</b>	Este hormonul de creștere o opțiune terapeutică în cazul copiilor cu cutis laxa autozomal dominant tip 3? <i>Is the growth hormone a therapeutic option of children with cutis laxa autosomal dominant type 3?</i> <b>Denisa Dincă</b> (București), Delia Irina Nicolaescu, Alice Ioana Albu
<b>ID_51</b>	Nanismul asociat bolilor cronice: stabilirea priorităților în alegerea conduitei terapeutice/ <i>Dwarfism associated with chronic diseases: setting priorities in choosing therapeutic behavior</i> <b>Elena Bursuc</b> (Iași), Cătălin Pînzaru, Iulian-Mihai Pascariu, Larisa Postolache, Mădălina Proțop, Corina Găleşanu
<b>ID_57</b>	Chirurgia hiperparatiroidismului renal la pacienții dializați cronic/ <i>Renal hyperparathyroidism surgery in patients with chronic dialysis</i> <b>Ioan Alexandru Balmos</b> (Târgu Mureș), Daniela Sala, Ș. Bancu, M. Mureșan, R. Ion, R. Neagoe
<b>ID_59</b>	Sindromul Prader-Willi- rezultatele terapiei precoce cu RHGH / <i>Prader-Willi syndrome- early rhgh therapy outcome</i> <b>Iulian Mihai Pascariu</b> (Iași), Cătălin Pînzaru, Larisa Postolache, Elena Bursuc, Mădălina Proțop, Corina Găleşanu
<b>ID_80</b>	Hipoparatiroidism asociat cu psoriazis - posibilă expresie incompletă a poliendocrinopatiei autoimune de tip I/ <i>Psoriasis associated hypoparathyroidism - possible incomplete expression of the autoimmune polyglandular syndrome type I</i> <b>Mihaela Ciobotar</b> (Iași), Gabriela Vasiliu, Laura Stătescu, Cristina Preda, Voichița Mogoș, Letiția Leuștean
<b>ID_81</b>	Multiplele nuanțe ale hiperparatiroidismului în cadrul sindromului / <i>Multiple shades of hyperparathyroidism in MEN1 syndrome</i> <b>Mădălina Cîmpeanu</b> (Iași), Georgiana Chiriac, Elena Ciobanu, George Zmau, Diana Mitelea, Nicoleta Tăriță, Cristina Grigore, Delia Ciobanu, Voichița Mogoș, Simona Mogoș
<b>ID_87</b>	Trendul secular – există pentru copiii din România? <i>Secular trend – true or false for Romanian children?</i> <b>Raluca-Monica Pop</b> (Târgu Mureș), Arava Tenenboum, Ionela Pașcanu
<b>ID_89</b>	Prevalența complicațiilor endocrinologice la pacienții cu beta-talasemie majoră/ <i>Prevalence of endocrine complications in beta-thalassaemia major patients</i> <b>Mirela Iancu</b> (București), Irina Nicolaescu, Alice Albu
<b>ID_92</b>	Mamă și fiu cu suspiciune de pseudopseudohipoparatiroidism/ <i>Mother and son suspected of pseudopseudohypoparathyroidism</i> <b>Simona Juliette Mogoș</b> (Iași), Voichița Mogoș, Cristina Preda, Nicoleta Tăriță, Cristina Iulia Grigore, Elena Ciobanu, George Sebastian Zmău, Georgiana Chiriac, Mădălina Cîmpeanu, Dumitru Brănișteanu

<b>ID_96</b>	Evoluția indicelui de masă corporală sub tratament cu hormon de creștere la pacienții pediatrici cu deficit de GH/ <i>Body mass index evolution in growth deficiency children treated with GH</i> <b>Delia Irina Nicolaescu</b> (București), Denisa Dincă, Alice Ioana Albu
<b>ID_97</b>	Este important să efectuăm cariotipul la fetele cu statură joasă fără o cauză aparentă? / <i>Is the karyotype evaluation important in girls with short stature without an apparent cause?</i> <b>Elena Teodora Gheorghe</b> (București), Delia Irina Nicolaescu, Alice Ioana Albu
<b>ID_101</b>	Hematomul cervical spontan secundar adenomului de paratiroidă: două cazuri/ <i>Spontaneous cervical hematoma due to parathyroid adenoma: Two cases</i> <b>Elena Ciobanu</b> (Iași), George Zmau, Diana Mitelea, Georgiana Chiriac, Mădălina Câmpeanu, Cristina Grigore, Nicoleta Tăriță, Elena Pavăl, Dragoș Palade, Delia Ciobanu, Voichița Mogoș, Simona Mogoș
<b>ID_112</b>	De la icter la melanodermie/ <i>From jaundice to melanoderma</i> <b>Aurora Obada</b> (Brăila), Angela Militaru, Irina Mihaela Ghiță
<b>ID_127</b>	Importanța scintigrafiei cu tektrotyd în identificarea unei tumori neuroendocrine pancreatice secretante de gastrină – prezentare de caz/ <i>The value of tecktrotid scintigraphy in diagnosing of gastrin producing pancreatic neuroendocrine tumour – case report</i> <b>Cristina Victoria Pavăl</b> (Iași), Cristina Cristea, Paula Maria Dragoman, Andreea Mariana Siriteanu, Cristian Lupașcu, Gabriela Ștefănescu, Cipriana Ștefănescu, Corina Hîncu, Voichița Zefiraș Mogoș
<b>ID_128</b>	Carcinom neuro-endocrin, posibil carcinom medular tiroidian, cu metastaze ganglionare latero-cervicale și mediastinale, prezentare de caz/ <i>Neuroendocrine carcinoma, possibly medullary thyroid cancer, with enlarged cervical and mediastinal adenopathy, case presentation</i> <b>Camelia Gliga</b> (Târgu Mureș), Maximilian Gliga, Corina Pop Radu, Zsuzsanna Reti, Ionela Pașcanu
<b>ID_136</b>	Un caz de 46XY DSD- hipoplazia celulelor Leydig tipul 2 sau mutație SF-1/nr5a1?/ <i>A case of 46XY DSD- leydig cell hypoplasia type 2 or mutations in nr5a1 encoding sf-1?</i> <b>Ioana Ilie</b> (Cluj-Napoca), Lia Terheș, Maria Balea, Elena Baciu, Ana Curt, Carmen Georgescu
<b>ID_141</b>	Tumorile neuroendocrine – o provocare de diagnostic, management și tratament/ <i>Neuroendocrine tumors – a challenge of diagnosis, management and treatment</i> <b>Mirela Claudia Nechita</b> (Iași), Anca Georgiana Tudorean-Olteanu, Anamaria Hrișcă, Cipriana Ștefănescu, Cati Raluca Stolniceanu, Alexandru Florescu, Maria Christina Ungureanu
<b>ID_161</b>	Impactul disfuncțiilor hormonale asociate asupra taliei finale/ <i>The impact of multiple hormonal deficiencies on final stature</i> <b>Nora L. Țichindeleanu</b> (Cluj-Napoca), Cristian Voia, Raluca Borșa, Carmen E. Georgescu